播磨国風土記をめぐる

カサイチ KASAICHI サイクリングマップ

加西をぐる～っと一周 ＝ KASAICHI

カサイチの出発点 加西市観光案内所へのアクセス

車 姫路から40分 神戸から60分　**電車** JR加古川駅から50分 ※粟生駅乗り換え

レンタサイクル情報

レンタサイクルステーション	自転車と利用料
北条鉄道北条町駅（加西市観光案内所） 6-C、拡大図内 営業時間：8:00 ～ 19:00 定休日：なし 住所：加西市北条町北条 28-2 電話：0790-42-0036	電気自転車5台 一般自転車10台 折り畳み自転車10台 500円（電動）／300円（その他）
北条鉄道法華口駅 8-D 営業時間：10:00 ～ 16:00 定休日：月曜日（祝日の場合は火曜日）、金曜日 住所：加西市東笠原町 240-5 電話：0790-20-7368	電気自転車3台 電動折り畳み自転車7台 500 円
加西市勤労者体育センター 6-D 営業時間：9:00 ～ 16:00 定休日：水曜日 住所：加西市玉野町 1124 電話：0790-47-1420	クロスバイク3台 折り畳み自転車8台 一般自転車4台 300円

加西市観光まちづくり協会HP「かさい観光NAVI」ウェブサイト
観光情報・各種マップをご覧いただけます。
https://kanko-kasai.com/

発行元:加西市観光まちづくり協会　電話:0790-42-8715
協力:中町オートサイクル
発行日:2021年1月

上級 ★★★

加西三坂コース

距離	最大標高差	獲得標高
45.8km	262m	上り:771m 下り:713m

本格的なヒルクライムにチャレンジ！
加西北部に広がる３つの峠を走破しよう

加西市の北部に広がる三つの坂（釜坂峠、船坂、遠坂峠）を走破するコース。
とにかく峠を制覇したい猛者や目標とする大会前のトレーニングとして訪れる方も多い上級者向けのコース。
オークタウン加西に向かう途中の坂でウォーミングアップ、まず「釜坂峠」を抜けて市川町へ、さらに「船坂峠」を越えて多可町に入り、最後に「遠坂峠」を制して再び加西市へ。緑が美しい山々とコースと並走する清流を見ながらのんびりサイクリングを楽しむこともできます。

コース詳細　加西市役所→古坂交差点→小谷城跡（峠道）→釜坂峠→船坂→遠坂峠→広原交差点→古坂交差点→加西市役所

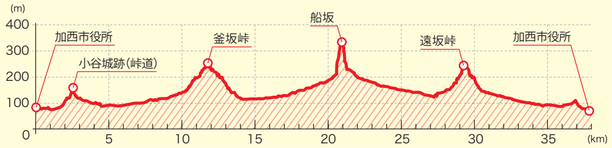

【かさがた温泉】 神崎郡市川町上牛尾半瀬2073-12 ☎0790-27-1919

【うどん処 こはる蔵】 加西市殿原町154-1 ☎0790-44-2780

加西市から市川町に広がる『釜坂峠（標高248m）』

上級 ★★★

カサイチ（加西一周）コース

距離	最大標高差	獲得標高
61.1km	167m	上り:743m 下り:744m

ロングライドコース！
加西一周にチャレンジしよう

加西市内をぐるっと一周するロングコース。
加西の魅力がギュッと詰まったこのコースを完走すれば、風土記ゆかりの地・加西の自然や歴史を満喫できます。
また、コース途中から滝野にぎわいプラザへ向かい、北はりまサイクリングコースから北播磨地域を楽しむロングライドにも挑戦できます。

コース詳細
北条町駅→小谷城跡（峠道）→女切峠→河内バイパス交差点→和泉東交差点→南網引交差点→法華山一乗寺→剣坂交差点→丸山総合公園→北条町駅

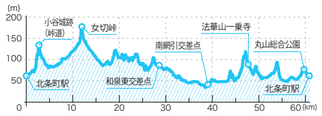

【玉丘史跡公園】
加西市玉丘町76
☎079-431-8182（管理者）

【丸山総合公園】
加西市北条町西高室591-15
☎0790-35-8872

【イタリアンジェラートの店 パスコロ】
加西市国正町1931
☎0790-45-2060

【IL BINARIO DI ORO（イルビナーリオディオーロ）】
加西市西横田町545-1
☎0790-46-8100

中級 ★★☆

播磨中央自転車道コース

距離	最大標高差	獲得標高
35.1km	112m	上り:339m 下り:335m

播磨国風土記ゆかりの地を満喫！
播磨中央自転車道を走ろう

播磨中央自転車道から加西の東部を巡るコース。
前半は整備された播磨中央自転車道を楽しみ、後半はフラットな道路を走行。中級者や仲間とのツーリングにちょうど良いコースです。途中には、飯盛山など風土記ゆかりの地もあり、加古川右岸自転車道から加古川・高砂方面にロングツーリングも楽しめます。

コース詳細
網引駅→白鳥の飛来地→兵庫県立フラワーセンター→河内バイパス交差点→和泉東交差点→網引駅

【播磨中央自転車道】
全長13.6km。2014年に完成した加西市中南部を縦断する自転車道

【兵庫県立フラワーセンター】
加西市豊倉町飯森1282-1
☎0790-47-1182

【がいな製麺所】
加西市和泉町25-3
☎0790-45-0848

【パン処 森庵】
加西市別府町甲1797-3
☎0790-47-1621

中級 ★★☆

北部ど田舎周遊コース

距離	最大標高差	獲得標高
24.2km	137m	上り:307m 下り:307m

加西の最北端を目指して！
山間エリアを走り抜け、山里の田園風景を楽しもう

都会の喧騒を離れ、ど田舎の田園風景を満喫するコース。
コース最北端にある東光寺で一息ついて女切峠を越えると気持ち良い下り へ、ど田舎コースの一番のおすすめスポットに差し掛かります。どこか昔懐かしい風景にペダルもスイスイ進みます。

コース詳細
北条町駅→小谷城跡（峠道）→東光寺→女切峠→石部神社→玉野交差点→北条町駅

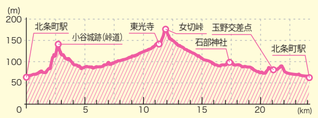

【石部神社】
加西市上野町69-2
☎0790-44-0046

【東光寺】
加西市上万願寺町392
☎0790-42-8823（観光案内所）

【さたに食道】
加西市佐谷町209
☎0790-44-1571

【農家レストラン 土一七日屋台】
加西市上万願寺町120
☎0790-44-0150

中級 ★★☆

南部ぷちヒルクライムコース

距離	最大標高差	獲得標高
17.8km	120m	上り:260m 下り:260m

初めてのヒルクライムにチャレンジ
加西の「ぷちヒルクライム」を楽しもう

法華口駅から酒蔵を見学し、古刹・一乗寺を巡るコース。
一乗寺に辿り着くまでにはぷちヒルクライムが待ち構えており、サイクリング初級者のちょっとしたチャレンジやトレーニングにもぴったり。秋の紅葉のシーズンがおすすめです。
一乗寺には国宝・三重塔などがあり貴重な文化財も収蔵されているので一見の価値あり！

コース詳細
法華口駅→ふく蔵→法華山一乗寺→小原交差点→剣坂交差点→法華口駅

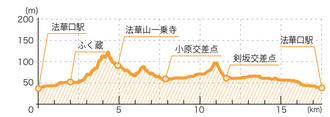

【法華山一乗寺】
加西市坂本町821-17
☎0790-48-2006

【古法華自然公園】
加西市東剣坂町1345-2
☎079-431-8182（管理者）

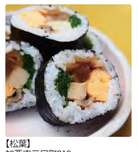

【松葉】
加西市三口町918
☎0790-48-3664

【ふく蔵】
加西市三口町1048
☎0790-48-2005

初級 ★☆☆

北条鉄道周遊コース

距離	最大標高差	獲得標高
19km	35m	上り:115m 下り:118m

北条鉄道沿線を一周！
ローカル列車「北条鉄道」と並走しよう

田園を走るローカル線「北条鉄道」と併走するコース。
交通量も少なくフラットで距離も短いので、初級者の方におすすめです。国登録有形文化財の駅巡りを楽しみながら、コース途中の鵜野飛行場跡周辺では防空壕跡などの戦争遺産も見学できます。またレンタサイクルなら、折り畳んで列車内に持ち込んで移動もできます！

コース詳細
法華口駅→播磨下里駅→長駅→播磨横田駅→高室南交差点→龍の背→鵜野飛行場跡→田原駅→法華口駅

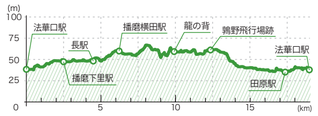

【法華口駅】
加西市東笠原町240-5
☎0790-20-7368

【鵜野飛行場跡】
加西市鵜野町
☎0790-42-8823（観光案内所）

【駅舎工房 Mon Favori】
加西市東笠原町240-5
☎0790-20-7368

初級 ★☆☆

北条の宿ポタリングコース

距離	最大標高差	獲得標高
3.8km	16m	上り:23m 下り:24m

平坦な道のりで初心者でも安心！
歴史を感じるまち並みを楽しもう

北条のまち並みを感じるちょい乗りポタリングコース。
かわいい雑貨屋さんやおしゃれなカフェ、県指定文化財に指定された五百羅漢や県歴史的景観形成地区の横尾のまち並みなど、古くて新しい北条地区を満喫できます。
北条町駅からレンタサイクルで回れる距離なので、まち探検がしたい方にぴったり！

コース詳細
北条町駅→住吉神社→五百羅漢→水田家住宅・高井家住宅（横尾のまち並み）→北条町駅

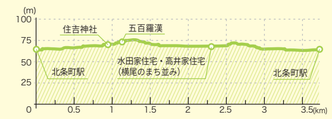

【五百羅漢】★県指定文化財
加西市北条町北条1293
☎0790-43-0580

【北条の宿】
加西市北条町。住吉神社等の門前町として栄えた古いまち並み

【フレッシュベーカリー グリム】
加西市北条町横尾463-1
☎0790-43-0811

【えぇもん王国】
加西市北条町横尾473-1
☎0790-42-1982

こちらも要チェック！

KITA-HARIMA 北はりまサイクリングマップ

北播磨広域定住自立圏（加西市・西脇市・加東市・多可町）3市1町の観光協会が連携し、北播磨地域のグルメスポット、観光・レジャースポットなどの情報を掲載したサイクリングマップを作成しました。

ぐるっと
北はりま大回りコース
～1日まるまる周遊サイクリング～

水と景観と北条鉄道をたどるコース
～加西・加東で爽やかな風に乗る～

加西市内の無料駐車場

駐車場	ところ	電話番号	駐車台数
加西市役所	加西市北条町横尾1000	0790-42-1110	600
健康福祉会館	加西市北条町古坂1072-14	0790-42-6700	270
善防公民館	加西市戸田井町388-10	0790-48-2643	120
南部公民館	加西市上宮木町524-2	0790-49-0041	90
北部公民館	加西市満久町233-10	0790-45-0103	60
オークタウン加西	加西市鴨谷町159-40	0790-44-2595	30
加西市勤労者体育センター	加西市玉野町1124	0790-47-1420	70
アラジンスタジアム	加西市玉野町1126-1	0790-47-1420	110
丸山総合公園	加西市北条町西高室591-15	0790-35-8872	110
玉丘史跡公園	加西市玉丘町76	079-431-8182	55
古法華自然公園	加西市東剣坂町1345-2	079-431-8182	30
泉BS停(中国自動車道高速バス)	加西市都染町	078-231-4892	25

加西市内のサイクルショップ

店名	ところ	電話番号
カーショップ タカハシ	加西市北条町西高室590-21	0790-42-2627
村岡自転車商会	加西市殿原町411-1	0790-44-0245
イオンサイクルショップ 加西北条店	加西市北条町北条308-1	0790-45-3500

イベント年間行事

月	イベント	日程	ところ
1月	東光寺田遊び・鬼会	1月8日	東光寺(加西市上万願寺町392)
3月	チューリップまつり	3月中旬～4月下旬	兵庫県立フラワーセンター(加西市豊倉町飯森1282-1)
4月	北条節句祭り	4月第1土・日曜日	住吉神社周辺(加西市北条町北条1318)
	古法華寺 春祭り	4月第2日曜日	古法華寺(古法華自然公園内)
5月	加西能	5月4日	加西市民会館(加西市北条町古坂1-1)
6月	日吉神社 お田植祭	6月中旬	日吉神社(加西市池上町7)
7月	北条鉄道 かぶと虫列車	7月中旬	北条鉄道(加西市北条町北条28-1)
8月	加西サイサイまつり	毎年8月第1日曜日	加西市役所駐車場(加西市北条町横尾1000)
	サマーイルミネーション	8月上旬～8月下旬 毎週末	兵庫県立フラワーセンター(加西市豊倉町飯森1282-1)
	五百羅漢 千灯会	8月8日	羅漢寺(加西市北条町北条1293)
9月	グリーンパークトライアスロンin加西	9月下旬	善防公民館周辺(加西市戸田井町388-10)
10月	兵庫県連合菊花展覧会	10月下旬～11月下旬	兵庫県立フラワーセンター(加西市豊倉町飯森1282-1)
	カサイチfanライド	10月下旬	鵜野飛行場跡スタート
11月	気球	11月上旬～5月上旬	市内上空
	白鳥飛来	11月上旬～3月上旬	
	五百羅漢紅葉ライトアップ	11月下旬	羅漢寺(加西市北条町北条1293)
	古法華寺　秋祭り	11月23日	古法華寺(古法華自然公園内)
12月	北条鉄道 サンタ列車	12月上旬～中旬	北条鉄道
	ハッピーバルーンクリスマス	12月下旬	鵜野飛行場跡

観光施設・飲食店一覧

観光施設	加西市観光案内所	加西市北条町北条28-2	0790-42-8823		拡大図内
	五百羅漢石仏	加西市北条町北条1293	0790-43-0580		拡大図内
	住吉神社	加西市北条町北条1318	0790-42-0423		拡大図内
	酒見寺	加西市北条町北条1319	0790-42-0145		拡大図内
	丸山総合公園	加西市北条町西高室591-15	0790-35-8872（管理者）		6-C
	古法華自然公園	加西市東剣坂町1345-2	079-431-8182（管理者）		8-B
	法華山一乗寺	加西市坂本町821-17	0790-48-2006		9-B
	鵜野飛行場跡	加西市鵜野町	0790-42-8823（観光案内所）		7-D
	兵庫県立フラワーセンター	加西市豊倉町飯森1282-1	0790-47-1182		7-D
	玉丘史跡公園（玉丘古墳群）	加西市玉丘町76	079-431-8182（管理者）		6-D
	日吉神社	加西市池上町7	0790-45-1616		5-E
	東光寺	加西市上万願寺町392	0790-42-8823（観光案内所）		3-D
	いこいの村はりま	加西市笹倉町823-1	0790-44-1750		6-D
	石部神社	加西市上野町69-2	0790-44-0046		5-D
飲食店	フレッシュベーカリー グリム	加西市北条町横尾463-1	0790-43-0811	パン	拡大図内
	えぇもん王国	加西市北条町横尾473-1	0790-42-1982	カフェ	拡大図内
	アンプリエmishima	加西市北条町横尾1022-2	0790-43-8510	スイーツ	拡大図内
	IL BINARIO DI ORO	加西市西横田町545-1	0790-46-8100	ピザ	6-C
	Cafe FLAT	加西市中西町114-1	0790-48-2114	カフェ	7-C
	駅舎工房 Mon Favori	加西市東笠原町240-5	0790-20-7368	パン	8-D
	つくし	加西市三口町876-1	0790-48-4194	和食	8-C
	松葉	加西市三口町918	0790-48-3664	和食	8-C
	ふく蔵	加西市三口町1048	0790-48-2005	レストラン	8-C
	CODATE 293cafe.	加西市倉谷町293	0790-20-1171	カフェ	9-C
	ちかちゃんぱん。	加西市倉谷町310	090-2016-9387	パン	9-C
	りんごの香	加西市桑原田町543-2	0790-49-1958	パン	8-E
	パン処 森庵	加西市別府町甲1797-3	0790-47-1621	パン	6-E
	がいな製麺所	加西市和泉町25-3	0790-45-0848	うどん	5-E
	イタリアンジェラートの店パスコロ	加西市国正町1931	0790-45-2060	ジェラート	5-G
	農家レストラン 土一七日屋台	加西市上万願寺町120	0790-44-0150	レストラン	3-C
	うどん処 こはる蔵	加西市殿原町154-1	0790-44-2780	うどん	5-D
	さたに食道	加西市佐谷町209	0790-44-1571	カフェ	5-D
	のの食堂	加西市上道山町884-1	080-8917-6018	カフェ	4-C

カサイチ KASAICHI サイクリングマップ

N W E S

船坂
なごみの里山部 火曜定休
かさがた温泉せせらぎの湯
久学寺
金剛院
東光寺
遠坂峠
釜坂峠
農家レストラン土一七日屋台
ののの食堂
磯崎神社（奥野将監屋敷跡）
さたに食道
上鴨・下鴨の里
石部神社
オークタウン加西
鴨坂
鴨谷
うどん処 こはる蔵
村岡自転車商会
北部公民館
日吉神社
六処神社
河内の里
普光寺
煮坂
普明寺
奥山寺
雲潤の里
八王子神社
がいな製麺所
青野運動公苑
宇仁の里花畑街道（コスモス）
イタリアンジェラートの店パスコロ
滝野温泉ぽかぽ
播磨中央公園 サイクルステーション
修布の井
鹿咋山
ホムチベの井戸
北条町駅
イオンサイクルショップ 加西北条店
丸山総合公園
いこいの村はりま
加西市勤労者体育センター
泉BS停
滝野にぎわいプラザ
パン処 森庵
玉丘史跡公園
玉丘
白鳥の飛来地
かさい愛菜館
玉野
アラジンスタジアム
健康福祉会館
カーショップ タカハシ
三重の里
IL BINARIO DI ORO
播磨横田駅
飯盛山
いっぷくせんべい半月庵
川合の里
乎疑原神社
菜の花・コスモス
兵庫県立フラワーセンター
アンポルテ
龍の背
多聞寺
長駅
小野寺十内親子の碑
南部公民館
Cafe FLAT
善防公民館
播磨下里駅
鶉野飛行場跡
Cafe&diner West
古法華自然公園
法華口駅
駅舎工房 Mon Favori
りんごの香
つくし
松葉
ふく蔵
田原駅
法華山一乗寺
CODATE 293cafe.
ちかちゃんぱん
網引駅
GOAL
梗岡
播磨中央自転車道
中国自動車道

凡例

コースルート
- 加西三坂コース
- 加西一周（カサイチ）コース
- 播磨中央自転車道コース
- 北部ど田舎周遊コース
- 南部ぷちヒルクライムコース
- 北条鉄道周遊コース
- 北条の宿ポタリングコース

おすすめエリア
北条鉄道
JR加古川線
風土記ゆかりの地
赤穂義士ゆかりの地
サイクルスタンド
サイクルショップ
飲食店
喫茶店
お手洗い
自然・公園
お寺
神社
駐車場
桜並木
交差点
インフォメーション

1:40000
0 1 2

加西市と播磨国風土記

加西市は奈良時代に編纂された日本最古の地誌「播磨国風土記」ゆかりの地。1300年の歴史を自転車で巡ってみよう。

説明看板が目印

五百羅漢
ホテルルートイン加西北条の宿
北条の宿
酒見寺
住吉神社
北条中学校前
イオンモール加西北条
イオンサイクルショップ 加西北条店
アスティアかさい
中国自動車道
笠屋
加西本町
古坂
千歳橋
横尾第2
アンプリエmishima
えぇもん王国
加西市役所
北条町駅
加西市観光案内所
東南
フレッシュベーカリー グリム